

SECTION SPORTIVE

TRIATHLON



Présentation de la section sportive triathlon de Font-Romeu

Pour les **Jeunes du secteur** : admission de la 4^{ème} à la terminale.

Pour les **Jeunes qui postulent pour l'internat** : admission de la troisième à la première.

La section sportive triathlon est une structure d'enseignement et d'entraînement qui fait partie intégrante du collège et du lycée d'accueil, dont l'objectif est de permettre aux élèves ayant satisfait aux conditions de recrutement, de concilier une formation scolaire classique (non aménagée) avec une pratique sportive quotidienne ou quasi-quotidienne orientée spécifiquement vers le triathlon et les disciplines associées.

Le club de triathlon des Angles constitue le partenaire technique de la section sportive, dans la mesure où il est l'employeur de l'entraîneur et le principal financeur de la section. Ainsi, **chaque triathlète n'est soumis à aucune obligation de changer de club** : il continue à appartenir, s'il le souhaite, à son club d'origine au sein duquel il reste licencié durant ses années de sport-études.

L'encadrement est assuré par un professionnel, spécialiste de la discipline, titulaire du BF3 et du BEESAN, Jean-Vincent CARBOU lui-même compétiteur en triathlon, duathlon et trail.

La section sportive triathlon du collège et lycée Pierre de Coubertin de Font Romeu a pour objectif principal d'apporter aux jeunes triathlètes la possibilité de mener à bien un double projet, scolaire et sportif. Pour cela, un emploi du temps régulier est mis en place en étroite relation avec l'équipe pédagogique afin que ces jeunes sportifs puissent évoluer au mieux, la priorité étant donnée à la réussite scolaire.

CHAMPION DE FRANCE

La section sportive triathlon de Font-Romeu a formé depuis la 4^{ème}, le champion de France de duathlon et de triathlon 2016 dans la catégorie minimes : Baptiste PASSEMARD.

Les entraînements quotidiens ont pour but l'amélioration des capacités physiques et physiologiques de vos enfants, tout en leur apportant une autonomie progressive dans la gestion de leur entraînement, des compétitions et dans la vie de tous les jours. Une planification adaptée permet à chacun de trouver ce qu'il vient y chercher, tout en développant un esprit d'équipe dans la section, dans un sport par définition individualiste.

La progression de votre enfant tant au niveau scolaire, que sportif, me permettra de juger, en relation avec l'équipe pédagogique, tout au long de l'année, s'il remplit toutes les conditions pour être maintenu dans la section, ou bien, si à terme, il risque l'échec scolaire.

LA SECTION SPORTIVE ET LE CLUB DE TRIATHLON DES ANGLES

Le club de triathlon des Angles a créé la section sportive triathlon à Font-Romeu en septembre 2007. Depuis, la section s'est pérennisée sous l'impulsion de son entraîneur Jean-Vincent Carbou, dont les qualités sportives, humaines et en matière d'entraînement ne sont plus à démontrer. Le sport-études triathlon de Font-Romeu s'insère dans un environnement situé en altitude qui impose à la fois des contraintes particulières en matière d'entraînement (gestion de la récupération, aléas climatiques, ...) mais présente des potentialités très intéressantes en matière de gestion de la performance des athlètes.

Le support de la section sportive par le club fait partie intégrante de notre politique sportive associative et que nous considérons comme prioritaire à la fois en termes de financement et de déploiement de ressources humaines.

Chaque enfant recruté en section a vocation à rester dans son club d'origine. Or, les élèves appartenant à des clubs hors ligue ne pourront pas se déplacer avec les autres élèves de la section en raison d'épreuves sélectives aux championnats de France se situant dans des régions différentes. Pour information, la Ligue Languedoc-Roussillon de Triathlon fusionne avec la Ligue Midi-Pyrénées en 2018.

CRÉNEAUX HEBDOMADAIRES D'ENTRAÎNEMENT (horaire minimum indicatif)

Nota bene : les entraînements ont lieu à environ 1800 mètres d'altitude. Les programmes d'entraînement tiennent compte de la particularité de cet environnement d'entraînement qui nécessite des temps de récupération plus importants qu'en plaine. Par conséquent les volumes d'entraînement sont également ajustés.

	Nb séances	Durée séance	Durée totale
Natation	3 séances	1h	3h
CAP	2 séances	1h	2h
Vélo / ski nordique	1 séance	2h	2h
PPG	1 séance	1h30	1h30

DOSSIER DE CANDIDATURE

Tout élève intéressé se procure un dossier de candidature en 3 volets (sportif, médical, scolaire) auprès du Lycée. Dossier à demander entre janvier et mars à M. le Proviseur du Lycée, en envoyant une lettre de demande de candidature à :

Monsieur le Proviseur - Lycée Climatique et Sportif B.P 88 - 66123 FONT-ROMEU CEDEX

Date limite de dépôt des dossiers de candidature : 31/03/17

Si le dossier n'est pas éliminatoire (mauvais dossier scolaire) le candidat reçoit une convocation pour une **journée d'information et d'évaluation qui se déroulera courant du mois d'avril ou mai** (en fonction des dates des vacances scolaires en rapport avec les dates des commissions). L'élève passe alors des tests sportifs (de type Class' Triathlon élaborés par la Fédération Française de Triathlon) ainsi qu'un entretien si le dossier scolaire est trop moyen. Ces journées de sélection ont pour but de déterminer la motivation de l'élève et l'implication des parents.

Début juin, la commission de recrutement (présidée par le proviseur) prendra la décision de l'admission ou du refus en section sportive, en fonction des résultats aux tests sportifs, du dossier scolaire et en fonction du nombre de places dans la section et l'internat. Les commissions tiennent compte à partir du dossier scolaire, du travail et du comportement de l'élève (dossier + weekend de sélection).

L'élève doit obligatoirement être licencié sportif à la F.F.Tri.. Le nombre de place pour la section sportive triathlon est **limité à 8**, le nombre pouvant être élargi si l'encadrement le permet.

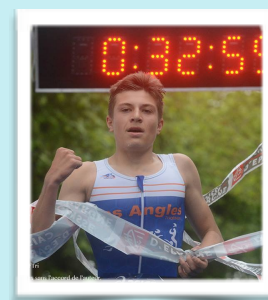

Attention :

l'accès aux sections sportives est réservé en priorité aux élèves du secteur de recrutement de l'établissement. Les élèves hors secteur peuvent faire acte de candidature, mais leur affectation sera réalisée par Monsieur l'Inspecteur d'Académie dans le cadre de l'assouplissement de la carte scolaire, et des dérogations pourront être accordées dans la limite des places disponibles au titre du motif « parcours particulier de l'élève ».

PRINCIPES DE FONCTIONNEMENT DE LA SECTION SPORTIVE TRIATHLON

À tout moment de l'année, l'appartenance de l'élève à la section sportives peut être remise en cause, allant jusqu'à l'exclusion, pour résultats scolaires très insuffisants, trop faible niveau de pratique sportive ou faute disciplinaire grave. Toute décision des parents d'un élève orienté, allant à l'encontre des décisions prises par le conseil de classe lors d'une proposition de redoublement, entraîne automatiquement l'exclusion de l'élève de la section.

Le maintien dans la section dépendra des résultats scolaires et de la motivation de l'élève. La décision de la commission de maintien sera déterminante. Celle-ci se réunira avant la commission de recrutement afin de déterminer les places libres.

Pour le programme scolaire, l'élève de section est un élève comme les autres. À ce titre, le programme scolaire officiel et le nombre d'heures d'enseignement général sont scrupuleusement respectés.

La section sportive Triathlon est une structure mise en place au sein du lycée de Font Romeu. Le club des Angles est partenaire technique en mettant à disposition l'entraîneur du club. Le principal objectif est de proposer aux élèves une structure conciliant une formation scolaire, avec une pratique journalière orientée spécifiquement vers le Triathlon et les disciplines associées.

Objectifs sportifs :

- Préparation en triathlon de collégiens et de lycéens de niveau régional.
- Entraînement physiologique et physique plus pointu que dans un club, mais moins exigeant que dans un pôle.
- Autonomie progressive dans la gestion du contenu de l'entraînement.
- Participation aux compétitions fédérales et scolaires (UNSS).

Objectifs éducatifs :

- Information et réflexion sur le rôle des arbitres (jeunes officiels), des responsables associatifs, des dirigeants sportifs, permettant l'implication des élèves dans le tissu associatif sportif local.
- Formation aux gestes de premiers secours.
- Développer un esprit d'équipe pour l'établissement scolaire.

La section triathlon n'est pas un club, mais une structure d'enseignement et d'entraînement. Chaque triathlète continue d'appartenir à son club d'origine au sein duquel il prend sa licence.

Le financement pour le fonctionnement de la section est assuré :

- par une participation financière des familles dont le montant est fixé à 750 € (2017-2018) pour l'année scolaire + une participation financière des parents aux déplacements sportifs (sur présentation de factures par le bureau).
- par le club de triathlon des Angles Triathlon et ses partenaires.

